

学校説明会 場所/北星学園女子中学高等学校

要事前申込 親子参加OK!

第1回 6月25日(土)AM

第2回 9月10日(土)AM
授業見学ツアー

第3回 10月22日(土)PM

入試対策会 場所/北星学園女子中学高等学校

要事前申込 親子参加OK!

第1回 10月8日(土) 理社

第2回 11月12日(土) 国数英

第3回 12月3日(土) 国数英

地区説明会 時間/各回10:00~12:00

事前申込不要 親子参加OK!

帯広 10月1日(土)

場所/リッチモンドホテル帯広駅前

釧路 10月2日(日)

場所/釧路プリンスホテル

※お申し込みはホームページ>受験生の方へ>説明会&イベント情報よりお申し込みください。※お申し込みは1ヶ月前からです。
※地区説明会は保護者同伴の場合、1名までとさせていただきます。
※日程・時間・内容は変更となる場合があります。

行き方

- 1.地下鉄西18丁目駅2番出口を出て、右方向に進む
- 2.1本目の角を右に曲がり、まっすぐ進む
- 3.校舎を右手に見ながら進み、右側の正門から入る

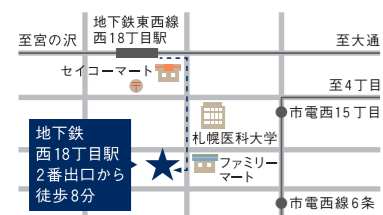

北星GIRLS A to Z

好奇心を刺激する、
北星女子の学び。

好奇心で、10代はのびる。北星女子はそう考えます。

ネイティブの英語に触れたら、もっと世界をのぞいてみたくなった。
教わるだけでなく自分で考えてみたら、ますます興味がふくらんだ。
気軽な気持ちで入部したら、誰よりも本気で取り組んでいた。
そんな、好奇心で成長する生徒を、私たちはたくさん見てきました。
だから北星女子は、「好奇心を刺激する学び」に力を入れています。
成長を加速させ、可能性を広げる6年間にするために。
ひとつでも気になることがあれば、ページをめくってみてください。
きっと、あなたの好奇心が動き出すから。



A	Address by the Principal	03
	校長先生の言葉	
B	The Beginning	03
	北星女子135年の歴史	
C	4Cs	05
	好奇心をのばす力	
D	Development of Products	06
	商品開発	
E	English	07
	世界基準の英語	
F	Facilities	09
	施設紹介	
G	Global	11
	カナダプロジェクト	
H	Happiness	11
	世界の幸せのために	
I	Improve Yourself	13
	自分を磨く	
J	Japanese Skill	13
	ランゲージアーツ	
K	Knowledge	14
	知識を深める[GS Lab]	
L	Learn	15
	自ら学ぶ[PBL]	
M	Mind	16
	こころの教育	
N	A New You	17
	新しい自分に出会う[在校生インタビュー]	
O	Opportunities	18
	他者とつながる機会[部活動]	
P	Programs	19
	6年間の科・コース	
Q	Qualifications	23
	将来につながる資格	
R	Results	23
	進路実績	
S	Support Your Future	25
	進路サポート	
T	Tuition & Scholarships	27
	学費・奨学金	
U	Uniform	29
	制服	
V	Voice	30
	OGインタビュー	
W	What We Do Every Day	31
	北星女子の1日	
X	Christianity	31
	キリスト教の行事	
	※「X」はギリシャ語でキリストを意味すると言われています。	
Y	Year Events	33
	年間行事	
Z	Zone of Learning, Curiosity	34
	好奇心がわく場所	

A Address by the Principal

校長先生の言葉

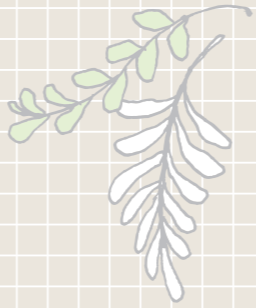

学校長
浅里慎也

芽生えた夢を育てる場所。
それが北星女子です。

皆さんの心には、もう自分の夢が芽を出していることに気づいていますか？
北星女子は芽生えた夢を育て、生きる喜びで心を満たす場所です。

「これらのことをあなたがたに話したのは、
あなたがたのうちにとどまり、
あなたがたの喜びが満ちあふれるようにするためである」— ヨハネ15:11

充実した学校生活のために本校独自のプログラムを準備しています。
そして美しいキャンパスと素晴らしい歴史ある学校として、皆さんの入学
を心から待っています。

Shine Like Stars

しなやかに生きる

自分らしさを大切にし、他者と共に生き、輝くことができる女性に。
創立者サラ・C・スミスの想いは、130年以上経つ今でも北星女子に受け継がれ、
ひとりひとりの心にしっかりと刻まれています。

創立者 サラ・C・スミスのことば



創立者
サラ・C・スミス
1851-1947

本校の根本的な理想は、いろいろな分野で役立つ知識を教育し、そうして生徒が、
実生活のさまざまな義務と責任を果たすことができるようにすることです。さらに、
生徒に与える宗教的・霊的影響は、本校において最も重要なものです。この二つの
理想は、良い学校を作るために実現されなければなりません。

The fundamental idea of a school is to educate in the various branches of useful
knowledge and thus fit the pupils for the various duties and responsibilities of active
life. The religious and spiritual influence brought to bear on the pupils is the most
important thing in the school. Both of these ideas may and should be realized in a
good school.

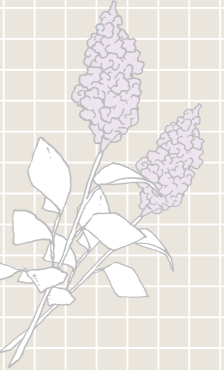

B The Beginning

北星女子135年の歴史



開拓の時代、アメリカ人宣教師サラ・C・スミスによって設立された北星女子。
以来、北海道の女子教育の道を拓いてきました。



1887

サラ・C・スミスにより女学校開設

★アメリカ人宣教師サラ・C・スミス、
単身で札幌へ。北海道の女子教育の
必要性を訴え、スミス女学校を設立。

1933

セーラー服制定

★生徒の発案で、
現在とほぼ同じセーラー服に。
▶参考 P29

1962

「北星学園女子中学校」
「北星学園女子高等学校」に
改称

1970

英語科設置

1971 札幌市営地下鉄開業
1972 札幌オリンピック開催

2003

新校舎完成

★現在の校舎に

2005 知床世界自然遺産登録
2016 北海道新幹線開業

2017

130年記念式典

2020

英語科50周年

1876 札幌農学校開設
1886 北海道庁設置

1894

「北星女学校」に改称

★「北星」の名が生まれました。

1947

北星中学校開設

1969

音楽科設置

★北海道初の高校音楽科

1988
青函トンネル開通

1987

100周年記念式典

2004

中高6ヵ年一貫教育第1期生入学
新スミス寮完成

★中高一貫教育がスタート

2019

音楽科50周年

C 4Cs

好奇心をのばす力



興味のあることを、自分の道にしていく。
 そのために必要な「4C」の力を、北星女子では大切に育てていきます。

Creativity

創造力

枠にとらわれない自由な発想で、物事を考える力。新たな視点で考える力でもあります。

創造力を育む学び

商品開発

企業と協力して商品を開発し、実際に販売します。どんな商品を作ったら買ってもらえるのか、自ら調査し考え、形にしていきます。

▶ 関連 P6



Critical thinking

本質をつかむ思考

与えられた答えを鵜呑みにするのではなく、「なぜ?」「本当?」と自分で考える力。本質を見極める力が身につきます。

本質をつかむ思考を育む授業

探究チャレンジゼミ

グループで意見を交換し、考える力や表現する力を磨くゼミが行われています。



Collaboration

協働する力

他人と協力しながら、1つのことをやり遂げる力。社会や組織で生きていくには欠かせない要素です。

協働する力を育む学び

部活動・自治活動

学年を越えた仲間と行う部活動や自治活動がさかん。人との関わり方や、仲間と協力することの大切さを学びます。

▶ 関連 P18



Communication

対話力

世界の多様な人々とのコミュニケーション力。英語力はもちろん、広い視野も必要です。

対話力を育む学び

世界を意識した英語教育

オールイングリッシュの授業や、世界基準のカリキュラムなど、より実践的な学びを全クラスで取り入れ、対話力を鍛えます。

▶ 関連 P7



D Development of Products

商品開発



地元企業と協力して、オリジナル商品を開発するプロジェクト。一連の取り組みの中で、創造力や思考力、発信力を育みます。また、多様な他者との交流から、働くことの意義を学びます。

道内の
 中学では
 北星女子
 だけ!

開発の流れ

STEP 1

オリエンテーション

企業からテーマの発表

協力企業の担当者からテーマ発表。開発の方向性やポイント、基本コンセプトなどが説明されます。

STEP 2

分析

市場調査やコンセプトの作成

各グループで市場調査などを行い、話し合いを進めながら開発のヒントを探します。

STEP 3

企画

具体的なアイデアを形に

北海道へのこだわり、ターゲット、パッケージデザイン、そして食材の選定など、商品の全体像をコンセプトシートに書き出します。

STEP 4

プレゼンテーション

みんなの前で企画を説明

クラス内プレゼンテーションで選出されたチームが、協力企業の担当者からなる審査員の「最終プレゼンテーション」へ。

STEP 5

販売

お店で商品をPRして販売!

最終プレゼンテーション上位グループの商品発売が決定。実際の売場へ行き、自分たちの商品を店頭でPR。



2021



はるらんぱん de コンテスト
 協力企業 株式会社ラルズ



英語は世界とつながる道具です。さまざまなバックボーンや考えを持つ人たちと対話できる力を育むため、北星女子では世界基準の英語教育を取り入れています。



Cambridge English School 認定校

オールイングリッシュの授業やテキスト、ケンブリッジ英語検定の受検で、特に必要とされる「英語でやり取りする力」を強化。ケンブリッジ大学英語検定機構からバックアップを受けながら、さらなる英語教育の進化に努めています。

ケンブリッジ大学出版テキスト

日本語ゼロのテキストを採用。「読む・聞く・書く・話す」の4技能習得に向け、全クラスで採用。ネイティブの英語を学びながら、豊かな表現力を身につけられます。

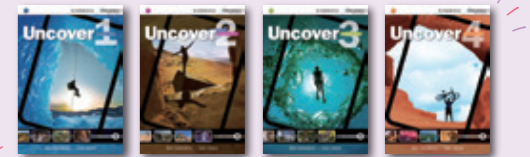

© Cambridge University Press

ケンブリッジ英語検定 | 英語科 | ※その他の科でも受検できます。

世界各国機関で認定・活用されている、国際評価の高い英語試験です。英語科は毎年受検。知識の量よりも英語の運用能力を重視しており、4技能を重視する大学入試にも活用できる試験です。

ネイティブ教員の授業

全学年で週2時間以上、英語科では約4割の英語授業がネイティブの先生によるもの。生きた英語を教えてもらえることで、海外への興味が高まります。



Standard / Advancedクラス

英語の授業は、習熟度別のクラス編成を行っています。入試時の英語成績により分けられ、Advancedクラス(※)は応用的な内容を充実させた授業を行っています。

Standard	Advanced
英語4技能の基礎と応用	実践的でハイレベルな英語学習

※合格条件は、英語を含む3教科受験の英語成績上位者です。

アカデミック・ライティング

| 普通科 Highコース | 英語科 |

自分の意見をパソコンで100語程度にまとめます。言いたいことを的確に伝えるための表現力を身につけます。

青山学院大学D. Reedy教授監修

オンライン英会話プログラム

北星女子
オリジナル

ネイティブの先生とオンラインで行う英会話授業。北星女子だけのオリジナルプログラムです。生徒のレベルに合わせて教えてくれるので、英語が苦手な生徒もスムーズに進められます。海外研修への準備にも最適です。



カナダ語学研修 | 3年生 |

3年生は全員、カナダ語学研修に参加します。各家庭にホームステイしながら現地校体験し、授業やアクティビティに参加。現地の人たちと心温まる交流や自主研修などもあり、有意義な内容の12日間です。

▶ 関連P11

エルマイラ留学 | 4年生 |

科・コース問わず、アメリカへ1年間留学できる制度です。本学園の創立者と関連のあるエルマイラへ訪問します。

全員留学 | 英語科 5年生 |

短期・長期を選択して5年次の夏休みから全員が留学。英語漬けの毎日や新しい環境に飛び込みます。

F Facilities

施設紹介

HPでCHECK!



好奇心を引き出す授業や交流が生まれる校内の施設をご紹介します。
北星女子ならではの教室やスペースに、学習意欲も高まります。



スタディラウンジ

友だちと相談しながら勉強できるスペースです。



スミス記念講堂

900名収容可能な講堂。
オルガンが備えられ、天井には星空が広がります。



体育館

3つの体育館を完備。授業や部活動で毎日使う施設です。



English Lounge

授業で使うのももちろん放課後も利用できる、英語を話すための空間。



情報処理室

授業以外にもレポート作成などに利用します。



CALL教室

音声や映像、インターネットなどを活用しながら楽しく語学を学びます。



トレーニングルーム

運動部員たちが利用できる設備。
本格的なマシンがそろいます。



自習室

32ブースある自習室はエアコン完備で、
快適に勉強ができる場所です。



図書室

読みたい本や資料を探したり、
勉強したり、多くの生徒が利用します。



音楽室

2つの音楽教室と、グランドピアノ2台を
備えた大教室の計3部屋完備。



購買

文房具などを取り扱っています。

スミス寮

地方出身の生徒たちが安心して学べるようキャンパス内に学生寮があり、
約70名が楽しく共同生活を送っています。

HPでCHECK!



寮 机・ベッド・ロッカー・冷蔵庫(1台)完備。
寂しくなっても心強い2人部屋です。



食堂 木のぬくもりを感じる開放的な空間。テレビや
DVDなども備えられた寮生団らんの場です。



食事

国産素材を使った手作りごはん
で、家庭的な味を提供。お昼
ご飯はお弁当で渡します。



さまざまな準備を経て、最終的にカナダへ行く「カナダプロジェクト」。
世界の文化や人、歴史を知ることによって視野が広がり、
将来の進路や人生の選択が広がります。

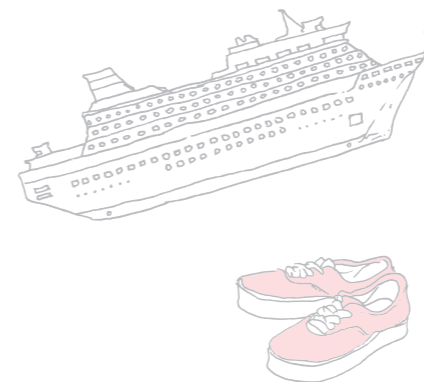

STEP

1

1年生

STEP

2

2年生

STEP

3

3年生

留学生交流

英語に慣れよう!

北星学園大学 English Day

北星学園大学を訪問し、留学生と創作やゲームをしながら英語でのコミュニケーションに慣れます。

多様性を学ぼう!

小樽商科大学 留学生交流

さまざまな国から来た留学生による母国紹介を聞いて、世界の多様性を学びます。

英語で交流!

北海道大学 留学生交流

北海道大学の留学生から外国語や文化を教わりながら、より実践的な英語で交流を深めます。

宿泊学習

ホームステイの練習!

ファームステイ

農家に宿泊しながら農作業をお手伝い。協調性・協働性・積極性を身につけます。



英語の最終特訓!

English Camp

2泊3日すべて英語の生活をしながら、カナダに向けて最終準備!

ファームステイ



北海道大学留学生交流



12日間のホームステイ

カナダ語学研修

カナダの家庭でホームステイしながら現地の学校に通う、中学校最大の行事です。人種が混在するカナダでは、異なる言葉や文化を尊重しながら“共に生きる社会”を実現しています。そうした多様化社会について学び、国際人としての基礎を形成します。



カナダ語学研修報告会

次年度にカナダへ行く後輩のために、カナダでの日々を報告会で共有します。



H Happiness

世界の幸せのために

カナダプロジェクトで世界を知り、語学がレベルアップしたら、4年生以降では、世界の出来事について自分ができることは何か、という視点を養います。「GS Lab」などの授業では、答えのない「世界の平和」について考えます。

▶ 関連 P14

もっ♪GLOBAL!

スタディツアー | 5年生 |

5年生の秋には「スタディツアー」に出発。主にGS Labの時間を使って、入念な事前・事後学習を行います。国内外の3コースから自分の興味や進路に合う行き先を選びます。SDGsから課題を設定し、解決に向けて探究することで、世界の出来事を自分事と捉え、自ら考え行動することの大切さを学びます。

カンボジア



現地の学校や国際支援NGOを訪問し、世界遺産や街を見学しながら異文化を体験します。

台湾



先住民と交流し、台湾の多様性と歴史を学習。現地の高校訪問やホームステイで英語の学びを実践します。

沖縄



離島体験や大学生との交流を通じて、沖縄の豊かな自然や平和への道のりなどを学習します。

I Improve Yourself

自分を磨く



知識や経験を得る「インプット」だけが学びではありません。
考えを伝える「アウトプット」の上達もまた、自分をアップデートさせる方法です。

プレゼンテーション

ポスターやパワーポイントで資料を作り、グループで発表する授業が多くあります。「何を言うのか」「どう言うのか」を考える力を鍛えます。プレゼンテーションを受ける側も、発表者の考察について質疑応答を活発に行いながら理解を深めます。

▶ 関連P14

Japanese Skill ランゲージアーツ

すべての科・コースで国語力全般と論理的思考力を向上させる指導を行っています。話す・聞く・読む・書くの言語技術をバランス良く身につけ、小論文を中心とした課題で自分の考えを文章で表現します。



K Knowledge

知識を深める



自ら調べて考える。それが知識と理解を深めます。
北星女子では「答えのない世界の問題」について探究。
世界を自らのぞくことで、深い知識と広い視野を身につけます。

GS (Global Studies) Lab

SDGsの内容に基づき、世界の課題について考える授業。グループディスカッション・調査・発表等を通して、自ら考え、課題を掘り下げる力を身につけます。

▶ 関連P15

SDGsとは?

2015年の国連サミットで採択された「持続可能な開発のためのグローバル目標」のこと。

例えばこんなテーマ!

「飢餓」が起こるのはなぜだろう?

世界には十分な食糧があるのに、飢餓が起こる地域があるのはなぜなのか理由を探る。



グループごとに調査したことを、みんなの前で発表

「女性や子どもの教育格差」を考えよう

貧困や伝統的な差別などで、女の子の教育が十分ではない地域がある現状を知り、その解決策を考える。



ボードにまとめてプレゼンする

「世界の非識字者の現状」を知ろう

文字が読み書きできない人が多くいる地域の現状を知り、問題点を考える。



グラフや写真を入れたポスターで発表



L Learn

自ら学ぶ

GS Labでも取り入れている「課題解決型学習」。答えが1つではない問題に対して、自分なりの答えを出していく学習です。答えそのものより、答えを出すまでの過程を重視し、自ら学ぶ姿勢や考える力を養います。

▶ 関連P14



PBL (Problem-based Learning)

課題解決型学習

学習の流れ

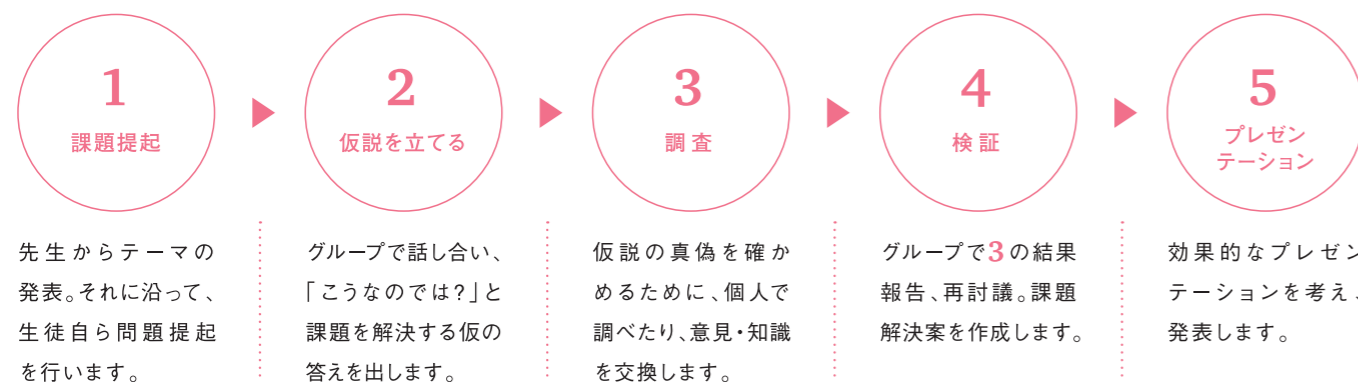

M Mind

こころの教育

HPでCHECK!



キリスト教の行事や聖書の言葉を通して、いのちや愛、平和の尊さなど、人として大切なことを学びます。自分を見つめ、他者を想う心を育みます。



花の日礼拝

花を持ち寄って礼拝し、道庁や市役所、近所の交番、郵便局など、日頃お世話になっている方々に花束を届け、感謝の気持ちを伝えます。



イースター礼拝

イエス・キリストの復活を祝うイースターにちなんで礼拝を4月に行います。新入生にはカラフルに彩色されたゆで卵が配られます。

朝の礼拝

朝の始まりに聖書を読み、いのちの尊さや他者への思いやりを胸に刻みます。週4回は各クラスで、週1回は全校生徒で礼拝をします。



クリスマス礼拝

キリストが誕生したよこびを、市民の方々と分かち合う学校最大の行事です。開校当初から続く降誕劇やハレルヤコーラスのほか、校舎は生徒たち手作りのステンドグラスで美しく彩られます。

施設訪問プレゼントやカードづくりも

毎年クリスマスに、手作りのカレンダーやコースターなどを近隣の福祉施設に贈っています。ほかにも歌やカードのプレゼントなど、さまざまな活動で地域との交流を図っています。

N a New You

新しい自分に出会う

日々の授業で知って。クラスメイトから影響を受けて。
北星女子に入って、自分の世界が大きく広がった北星ガールズに話を聞きました。

北星女子でふくらんだ、 「海外」への興味。

北星女子に入学して、「外国」へ興味を持つようになりました。入学前は地方に住んでいたこともあり、自分にとって外国は遠い存在でした。でも、北星女子にはネイティブの先生がいたり、英語の本がたくさんあったり、英語に触れる機会が格段に多く、海外が身近に感じるように。いつか世界のいろんな場所へ旅してみたいです。現地を肌で感じ、学びたい。今は、フィンランドやオーストラリア、アジアの国もめぐってみたいです。



3年
井田 たまきさん

CLUB 硬式テニス部

やりたいことを否定せず、 可能性を広げてくれる。

北星女子は生徒のやりたいことを否定せず、協力してくれます。昨年の冬、急に先生に「留学したい」と相談しました。英語の成績も中の上くらい。動機もありふれていて、留学までの準備期間も全然なかったので、正直、何を言われるかわかりませんでした。でも、先生は否定的なことは一切言いませんでした。むしろ、心強い味方になってくれて、無事留学の試験に合格できました。北星女子に来て、本当によかったなと思った瞬間です。

ポジティブに、前へ進めるように。

私は北星女子に入学し、とても明るくなりました。これは、個性的で活発な北星女子の友だちの影響が大きいです。もともと物事を深く考えすぎる性格だった私ですが、今は失敗しても反省した上で、これからはどうしたらよいかを考えられるようになりました。これは、私にとって、とても大きな変化です。北星女子には信頼できる先生方や友だち、楽しい学校生活が待っています。自分を信じてチャレンジしてみてください！

O pportunities

他者につながる機会



学年やクラスを越えたつながりが生まれる部活動。
ひとりでは難しくても、仲間とならやり遂げられる。
そんな経験が、この先の困難を乗り越える自信になります。



部活動 ★ 2021年度全国大会出場！

運動系	● バレーボール部	● サッカー部	文化系	● 演劇部	● 放送局
	● バスケットボール部	● 新体操部		● 吹奏楽部	★ チアダンス部
	★ 硬式テニス部		● 美術部	● 聖歌隊	
	★ バドミントン部		● 英語部	● ハンドベルクワイア	

4年生から 選択できる部活動	● 卓球部	● 茶道部	● 図書局	● YWCA	● ワンダーフォーゲル部
	● 弓道部	● 軽音楽部	● 手芸同好会	★ ダンス部	● 競技かるた同好会
	● 書道部	● ESS部	● 写真同好会	● 広報部	

自治活動

生徒会組織の校友会や委員会をはじめ、学校祭やスポーツフェスティバルなども生徒自らが企画・実行・運営をしています。

普通科 High コース

国公立・難関私大を目指すための
ハイレベルな授業を実施。

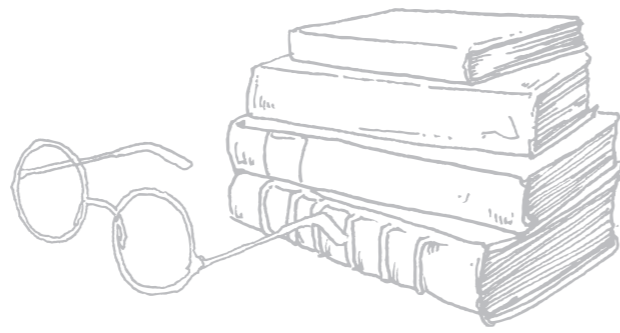

北海道大学などの国公立大学、難関私立大学の進学に対応。
早い段階で主要科目を完成させ、進路に合わせた授業や講習で高い学力を身につけます。
諸活動も大切に、将来リーダーシップを取れるような幅広い能力を育みます。

普通科 Core コース

北星学園大学などの私大系から
看護医療系まで多彩な進路に対応

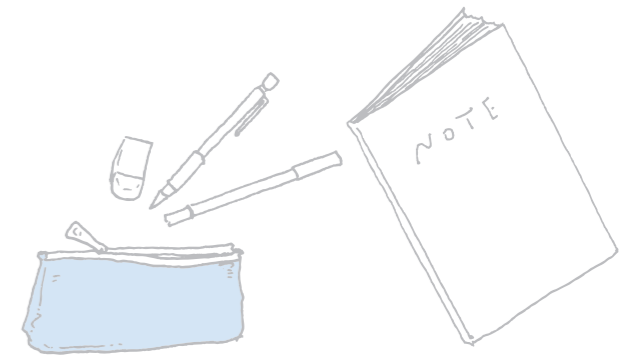

北星学園大学などの文系から看護医療系まで、多彩な進路へ。
1日6時間授業のため、部活動や習い事との両立も可能です。
5年生からは北星学園大学・私大系と看護医療系に分かれ、大学と連携しながら目標進路の実現を目指します。

POINT

好奇心を、
力に。

探究チャレンジゼミで
考える力や表現力を磨く

英語4技能5領域
を伸ばす

刺激し合える仲間と共に
難関大学合格へ

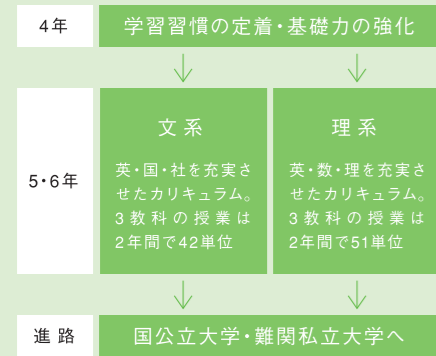

POINT

好奇心を、
進路へ。

希望進路に応じた
選択科目が充実

集中して学べるカリキュラムで
放課後活動が充実

高大連携プログラムで
大学の学びを体験

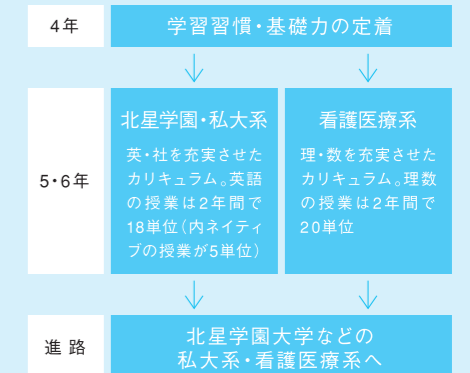

英語科

高度な英語コミュニケーション力で
海外・語学系・国際系の大学へ



POINT

好奇心を、
世界へ。

世界水準の
英語教育

ケンブリッジ大学出版のテキストを採用し、英語4技能を強化。毎年「ケンブリッジ英語検定」を受検します。

授業数は
公立校の2倍

英語授業数は、公立高校(普通科)の約2倍。圧倒的な授業数で英語力に差をつけます。

全員留学

短期[1ヵ月間]か長期[約1年間]を選択し、現地の高校に通います。

音楽科

感性と技術の両方を磨き
音楽の道を目指す



POINT

好奇心を、
感性に。

人前での
豊富な演奏経験

実技試験や演奏会など、人前で演奏する機会が豊富にあることで、表現力が高まります。

専攻以外の
経験

全専攻でアンサンブルやヴァイオリンの授業を実施。多彩な音楽に触れ、感性を磨きます。

同士から
刺激を受ける

同じ道を志す者同士、刺激をもらったり、悩みを共有したり、お互いを高め合えます。

Qualifications

将来につながる資格

北星女子では、進路の実現につながる資格取得・検定の受検をすすめています。
達成することで自信となり、次のステップへの意欲がわいてきます。



英語	● ケンブリッジ英語検定 ● 実用英語技能検定	数学	● 数学検定
国語	● 日本漢字能力検定	その他	● ニュース時事能力検定試験

Results

進路実績

より高みを目指し難関大学へ進学する人。
興味のある医療・福祉系の大学へ進む人。
多くの先輩たちが自分らしい道歩んでいます。

卒業後の進路割合

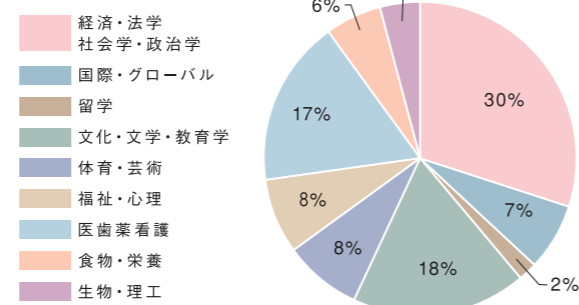

合格実績 2022

HPでCHECK!

国公立大学 16名

- | | |
|---|--|
| 北海道大学
旭川医科大学
小樽商科大学
北海道教育大学
(函館校)(岩見沢校) | 札幌市立大学
室蘭工業大学
愛知県立芸術大学
山形大学
公立千歳科学技術大学 |
|---|--|

難関私立大学 39名

- | | | |
|--|--|--------------------------------|
| 上智大学
青山学院大学
国際基督教大学
同志社大学
東京女子大学
獨協大学
法政大学 | 立教大学
中央大学
明治学院大学
関西学院大学
京都女子大学
成蹊大学
昭和女子大学 | 名古屋外国語大学
神田外国語大学
関西外国語大学 |
|--|--|--------------------------------|

医歯薬看護系大学 50名

- | | |
|--|---|
| 旭川医科大学
天使大学
北海道医療大学
日本医療大学
日本赤十字
北海道看護大学
北海道科学大学 | 札幌保健医療大学
北海道文教大学
札幌看護医療専門学校
JR東京総合病院高等看護学園 |
|--|---|

芸術系大学 12名

- | | |
|---|----------------------------|
| 北海道教育大学(岩見沢校)
愛知県立芸術大学
国立音楽大学
同志社女子大学
東京音楽大学
昭和音楽大学
武蔵野音楽大学 | 海外進学 5名
台湾
韓国
カナダ |
|---|----------------------------|



推薦制度

HPでCHECK!



学園内推薦枠

北星学園大学の推薦枠は **40名以上!**

POINT
推薦合格した状態でも国立・公立大学に挑戦できます。
※定員などの条件有

北星学園大学 卒業生の合格状況 2020-2022

[文学部] — 38名 ● 英文学科 ● 心理・応用コミュニケーション学科	[社会福祉学部] — 16名 ● 福祉計画学科 ● 福祉臨床学科 ● 福祉心理学科
[経済学部] — 37名 ● 経済学科 ● 経営情報学科 ● 経済法学科	[短期大学部] — 20名 ● 英文学科 ● 生活創造学科

指定校・同盟校推薦枠 2020-2022

一学年の定員よりも多い300名以上の推薦枠があり、海外の大学も含めると100校以上になります。

<h4>難関私立大学</h4> <p>青山学院大学 国際基督教大学 東京理科大学 法政大学</p>	<h4>立教大学</h4> <p>関西学院大学 同志社大学 立命館大学</p>	<h4>医歯薬看護系大学</h4> <p>天使大学 北海道医療大学 日本赤十字北海道看護大学 北海道科学大学 札幌保健医療大学 日本医療大学 日本薬科大学 横浜薬科大学 三育学院大学 日本歯科大学 帝京科学大学 聖隷クリストファー大学</p>	<h4>芸術系大学</h4> <p>国立音楽大学 女子美術大学 武蔵野音楽大学 東京音楽大学 明治学院大学 東邦音楽大学 尚美学園大学 昭和音楽大学 洗足学園音楽大学 横浜美術大学 札幌大谷大学 名古屋音楽大学 エリザベト音楽大学 平成音楽大学</p>
---	---	---	--

S Support Your Future

進路サポート



全員が希望の進路を達成できるよう、徹底したサポート体制を整えています。
将来を考える機会を重ね、自分らしい進路を目指します。

進路学習プラン

1年 自分を知る					
4月	緑の教室(宿泊研修)	9月	ファームステイ	2月	進路学習③ 「いろんな角度から見た自分」
5月	進路学習①「個性を伸ばそう」	11月	English Day 進路学習② 「好き・嫌いから見える自分」		
7月	学年活動				
2年 社会を学び適性を知る					
6月	緑の教室(宿泊研修) 進路学習①「進路について考えよう」	11月	進路学習② 「働くことについて考えよう」	2月	進路学習③ 「働く理由を考えよう」
7月	学年活動 / 商品開発プロジェクト(3月まで)	3月	English Camp(宿泊研修)		
3年 自分らしい生き方を考える					
7月	学年活動	11月	進路学習「未来の自分デザイン」		
10月	緑の教室(宿泊研修)	1月	カナダ語学研修		

HPでCHECK!



進路サポートプログラム

未来デザイン

さまざまな仕事をしている保護者をお招きし、仕事の話や社会人としての心得を聴講する機会があります。実際に働いている人のリアルな声は、将来の職業選択の参考になります。

職業研究

自分の志望について、インターネットや本、新聞などを利用して研究します。希望の業界への理解を深めると共に、自分の適性についても考える機会となります。

北星ノート

生徒は日々の振り返りや学習記録を書く“北星ノート”を担任教員とやり取りします。書くことで学習習慣や学習内容を可視化することができます。

科・コース選択体験談

4年生に進級する前に、先輩たちから科・コースをどのように選んだか体験談を聞き、選択の参考にします。希望進路の明確化につながる貴重な機会です。

4年生からの進路サポートプログラム



大学講義を体験!

北星学園大学
ミニオープンキャンパス

4年生で北星学園大学を訪れ、興味のある学部の講義を受講できます。将来の学部選択の参考にしたり、キャンパスの雰囲気を確認できるチャンスです。

ガイダンス(個別面談)

希望の進路に向け、個別面談を実施。ひとりひとりの個性や能力に合わせた、きめ細やかな指導を行っています。

進路説明会

4・5年生は大学入学者選抜や進路希望別の学習への取り組みについて、6年生は具体的な試験対策について説明します。

ふれあい看護体験

看護医療系希望者は、病院で看護体験を実施。身をもって現場を知ることで、職業意識と進学意欲が高まります。

高大連携プログラム

各科・コースごとに現場の話聞くことで、視野が広がり知識欲が刺激されます。

普通科 Highコース	普通科 Coreコース	英語科	音楽科
北海道大学研究室訪問	北星学園大学・看護医療系大学出前講座	北海道大学・小樽商科大学・北星学園大学研究室訪問	札幌大谷大学との高大連携授業



Tuition & Scholarships

学費・奨学金

北星女子での学びをサポートする奨学金制度や減免制度が充実しています。
詳しくはホームページまたは直接お問い合わせください。

入学時・入学後にかかる費用

HPでCHECK!



【校納金】 ※2022年度実績 ※新年度に変更される場合があります。

入学金	1月 [入学手続時]				
	240,000円				

※高校進学時は、高校からの入学者入学金の半額を納入していただきます。(2022年度実績 / 125,000円) (単位:円)

授業料等引落額 [学年共通費含む]		4月	5~1月(各月)	2月*1	年間納入額
	授業料	34,000	34,000	68,000	408,000
	維持費	3,800	3,800	7,600	45,600
	諸会費	23,500	—	—	23,500
	学年共通費*2	50,000	—	—	50,000
	自動引落手数料*3	110	110	110	1,210
合計	111,410	37,910(各月)	75,710	528,310	

*1 2月は、3月分を含めた2ヵ月分の金額です。 *2 宿泊研修、スキー学習、教材、模擬試験などの費用を一括徴収するものです。
*3 納入は「銀行等の自動振替」となっており、4月から2月まで(計11回)口座引落いたします。

【諸費用】 ※2022年度実績 ※新年度に変更される場合があります。

教科書・副教材	<ul style="list-style-type: none"> 教科書 / 義務教育課程の教科書は無償です。 副教材 / 授業内容をより深めるため、副教材を購入していただきます。価格は30,000円程度です。
制服・ジャージ・靴など 全員購入するもの	<ul style="list-style-type: none"> 制服[セーラー・スカート・スカーフ・校章/夏・冬一式].....57,310円 体育用品[ジャージ・Tシャツ・ハーフパンツ・運動靴].....25,630円 靴[上靴・外靴].....13,750円 指定コート[ダッフル].....24,750円 指定コート[Aライン].....22,330円 聖書・賛美歌.....5,900円 <p>※4~6月中旬は冬服着用のため、入学前に冬服(約35,000円)・体育用品(約25,000円)・靴(13,750円)を購入。夏服は5月末支払、コートは10月下旬支払。 ※希望者のみ購入するものとして、セーラー服(替え)・Tシャツ・カーディガン・ソックスがあります。 ※価格は変更になる場合があります。</p>
その他	[各種検定料]、「講習料(土曜講習)」等の費用がかかります。
寮費	スミス寮に入寮した場合は、 入寮時に入寮費50,000円を納入していただきます。 また、上記校納金にあわせ月額79,000円を引落いたします。

奨学金制度

HPでCHECK!



北星学園女子中学高等学校 特別奨学金 1年対象 ★北星独自	<ul style="list-style-type: none"> 対象 / 4教科受験生で入試成績が特に優秀な合格者(上位10名程度) ※対象者には入学試験の合格通知とあわせてお知らせします。 減免額 / 入学金 150,000円
北星学園女子中学高等学校 Advanced合格特別奨学金 1年対象 ★北星独自	<ul style="list-style-type: none"> 対象 / 3教科受験生で入試成績が特に優秀な合格者 ケンブリッジ英語検定A1Movers平均スコア4以上 または実用英語技能検定3級以上取得者 ※対象者には入学試験の合格通知とあわせてお知らせします。 ※Advanced合格者は入学後の英語授業がAdvancedクラス(習熟度上位クラス)となります。 減免額 / 入学金 150,000円
成績優秀者表彰制度 1~2年対象 ★北星独自	<ul style="list-style-type: none"> 対象 / 人物・成績とも優秀な生徒 各学年1年間の総合順位上位5%程度 給付額 / 一括50,000円または30,000円
PTA・後援会奨学金 1~6年対象 ★北星独自	<ul style="list-style-type: none"> 対象 / 経済的理由により就学継続が困難な生徒 給付額 / 一括100,000円
スミス・モンク・エバンス奨学金 1~6年対象 ★北星独自	<ul style="list-style-type: none"> 対象 / 経済的理由により就学継続が困難な生徒 給付額 / 一括100,000円

※奨学金制度の内容は新年度に更新される場合があります。※他にクラブ活動に関わるもの、高校課程在籍時に対象となる「北星学園女子高等学校奨学金」「札幌市奨学金」「奨学のための給付金(高校生等奨学給付金)」があります。詳しくは本校へお問い合わせください。※就学援助については、在住の市町村にお問い合わせください。

【減免制度】

複数入学世帯入学金 減免制度 1年対象 ★北星独自	<ul style="list-style-type: none"> 対象 / 入学年度に姉妹が本校(中学・高校)に在籍・入学している生徒。 ただし、教役者親族授業料等減免・特別奨学金対象者には適用されません。 減免額 / 一括120,000円
授業料軽減制度 1~3年対象 ★北星独自	<ul style="list-style-type: none"> 対象 / 第一種:道府県民税所得割額と市町村民税所得割額が非課税の世帯 第二種:道府県民税所得割額と市町村民税所得割額の合計が85,500円未満の世帯 減免額 / 月額10,000円(第一種・第二種)
教役者親族授業料等減免制度 1~6年対象 ★北星独自	<ul style="list-style-type: none"> 対象 / 保護者が福音主義キリスト教会教役者の生徒 減免額 / 入学金・授業料・維持費の一部を減免
授業料免除制度 1~6年対象 ★北星独自	<ul style="list-style-type: none"> 対象 / 家計急変(失業、死亡、災害等)により就学が困難になった生徒で、授業料軽減の申請をする生徒 ※家計が回復した場合、回復した月までの免除となります。 減免額 / 月額27,800円(最大) ※1年間を限度として授業料・維持費から授業料軽減額を減じた額を免除します。



Uniform

制服

ひと目で北星女子とわかるセーラー服は、生徒たちが考案したもの。
1933年の制定以来、ほぼ変わらないデザインで親しまれています。



冬服

夏服

制服 胸元と襟の星がトレードマークです。夏服は半袖もあります。



スラックスも
選べます

スラックス

動きやすく、寒い冬も安心です。



オーバーコート

本校指定で、ダッフルとAラインの2種類から選べます。



上靴

外靴

靴

制服に合い、履きやすい靴です。

Voice

OGインタビュー

OGインタビュー

北星女子で見つけた好奇心を、大きく伸ばして活躍する卒業生をインタビュー。
北星女子での日々や、現在の生活について話を聞きました。

研究者に必須の英語力。 「北星女子の英語」が 生きている。

現在、医療系の研究者として働いています。本来、医療廃棄物となるはずの手術後の組織を有効利用し、がんの原因や早期発見方法について研究しています。そんな中、研究者にとって「英語力」は必須。英語論文を読む、海外の学会で発表する、などの英語でのやり取りがあるとき、北星女子での英語経験が生かされています。特に、「カナダ語学研修」でのホームステイ経験は「海外の人と英語で話すのは怖くない!」と思える自信につながっています。



一番わくわくしたのは 「カナダ語学研修」。

北星女子で一番好奇心がわいたのが「カナダ語学研修」。日本語が通じない環境で、人とコミュニケーションを取りながら生活した経験は、自分が学んできたことを実際に活用できると実感できました。その他にも、留学生との交流、英語の先生が話してくれた母国の文化や経験談などを聞くことが、英語を勉強するモチベーションとなり、卒業後、旅行や留学、海外での仕事と、自分の視野を広げるきっかけになっています。

北星女子に入って、 自分の意見を持つように。

北星女子では、授業でのディスカッションや朝の礼拝でのお話などで、生徒主体で意見を出し、発信する機会が多くあります。「自分や相手はどう考えるのか」と、何事にも当事者意識を持つようになりました。北星女子は毎日明るく楽しく過ごしなが、学力だけでなく、人として大きく成長できる場所です。大人になっても、北星女子で出会った人々とのつながりは、かけがえのない財産になると思います。ぜひ、充実した時間を過ごしてください!

鳴海 利香さん

COURSE

普通科Highコース2012年卒

PROFILE

札幌東徳洲会病院医学研究所でリサーチアシリエイトとして、研究に従事。

北海道大学理学部化学科
北海道大学総合化学院修士課程卒

W

What We Do Every Day

北星女子の1日

興味深い授業。クラスメイトとおしゃべり。真剣勝負の部活。
登校から帰宅まで、北星女子の1日はあっという間です。



女子だけの学校生活って
どんな感じ？

何でも女子だけで行るので、
自主性や責任感が身につくよ。
男子の目がないからのびのび過ごせる！

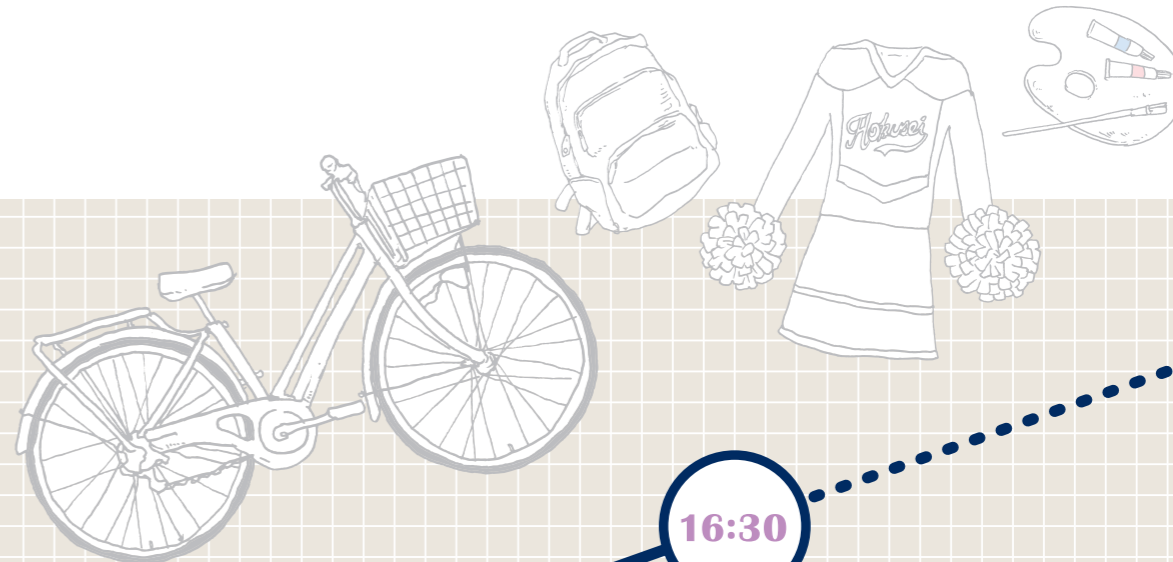

16:30

放課後活動

部活動や習い事など、
それぞれの時間へ。

14:30

授業

午後もしっかり
授業に集中します。

12:30

昼食

ランチをしながら
友だちと楽しい時間！

10:00

授業

個性豊かな先生たちが
楽しく教えてくれます。

8:30

朝の礼拝

朝一番に聖書と讃美歌で
心を落ち着かせます。

8:20

登校

先生や友だちに
元気に挨拶して
登校！



北星女子
ランチ情報

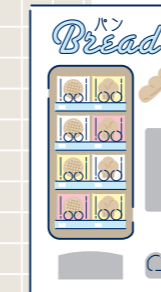

その1

パンの自動販売機

お昼やおやつに！
おいしいラテやココアもあるよ

その2

スミス寮
特製！

まどり弁当

寮生以外も購入
できる、できたて弁当！



X

Christianity

キリスト教の行事

※「X」はギリシャ語でキリストを意味すると言われてます。

北星女子では朝の礼拝のほかにも、
イースター礼拝やクリスマス礼拝などの、
キリスト教の教えから学びを得る行事も行われます。

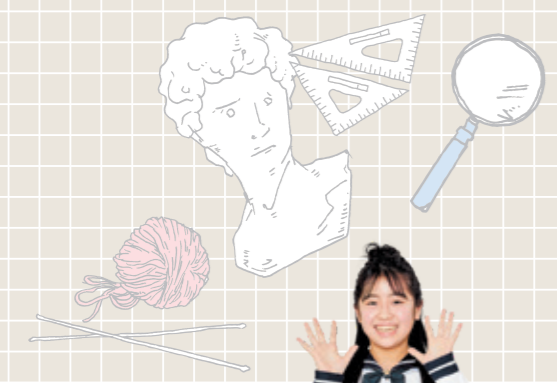

かばんの中身CHECK!



授業ノートは
こんな感じ!

Y Year Events

年間行事

HPでCHECK!

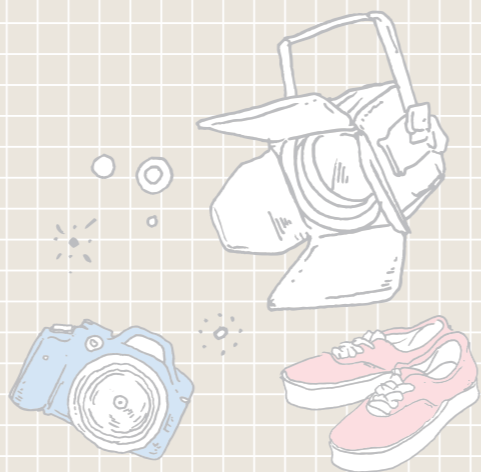

出会いの春、盛り上がる夏、実る秋、深まる冬。
北星女子の1年間は、今しかない経験でいっぱい。
仲間との絆を育むイベントも目白押しです。

◆…中学 ◆…高校 ◆…高校英語科 ◆…高校音楽科 ◆…中・高合同

<p>APRIL 4</p> <ul style="list-style-type: none"> ◆前期始業礼拝 ◆入学礼拝 ◆新入生歓迎会 ◆英語劇 ◆緑の教室(1年) ◆Rookies' Camp(4年) ◆イースター礼拝 	<p>JULY 7</p> <ul style="list-style-type: none"> ◆JICA訪問(1年) ◆小樽商科大学訪問(2年) ◆北海道大学訪問(3年) ◆中体連 ◆学校祭 ◆夏休み 	<p>JANUARY 1</p> <ul style="list-style-type: none"> ◆スキー授業 ◆卒業演奏会 ◆カナダ語学研修
<p>英語劇</p>	<p>AUGUST 8</p> <ul style="list-style-type: none"> ◆海外留学 ◆中文連 ◆前期末試験 	<p>OCTOBER 10</p> <ul style="list-style-type: none"> ◆スタディツアー ◆高文連 ◆スポーツフェスティバル ◆緑の教室(3年)
<p>MAY 5</p> <ul style="list-style-type: none"> ◆強歩会 ◆高体連 ◆校友会総会 ◆学友会総会 ◆ライラック会総会 	<p>学校祭</p>	<p>NOVEMBER 11</p> <ul style="list-style-type: none"> ◆ケンブリッジ英語検定
<p>花の日礼拝</p>	<p>SEPTEMBER 9</p> <ul style="list-style-type: none"> ◆北星学園大学ミニオープンキャンパス ◆学校祭 ◆定期演奏会 ◆ファームステイ(1年) ◆前期終業礼拝 ◆秋休み ◆後期始業礼拝 	<p>クリスマス礼拝</p>
<p>JUNE 6</p> <ul style="list-style-type: none"> ◆前期中間試験 ◆緑の教室(2年) ◆花の日礼拝 	<p>ファームステイ</p>	<p>DECEMBER 12</p> <ul style="list-style-type: none"> ◆卒業試験 ◆後期中間試験 ◆施設訪問 ◆クリスマス礼拝 ◆冬休み
		<p>MARCH 3</p> <ul style="list-style-type: none"> ◆卒業礼拝 ◆English Camp(2年) ◆学年末試験 ◆修了礼拝 ◆後期終業礼拝 ◆春休み

Z Zone of Learning, Curiosity

好奇心がわく場所

この学校には、好奇心旺盛な生徒がたくさんいます。
好奇心を大きく伸ばした先輩がたくさんいます。
次に続くのはきっとあなた。
「もっと知りたい」「もっとやってみよう」という授業や経験が、あなたを待っています。

